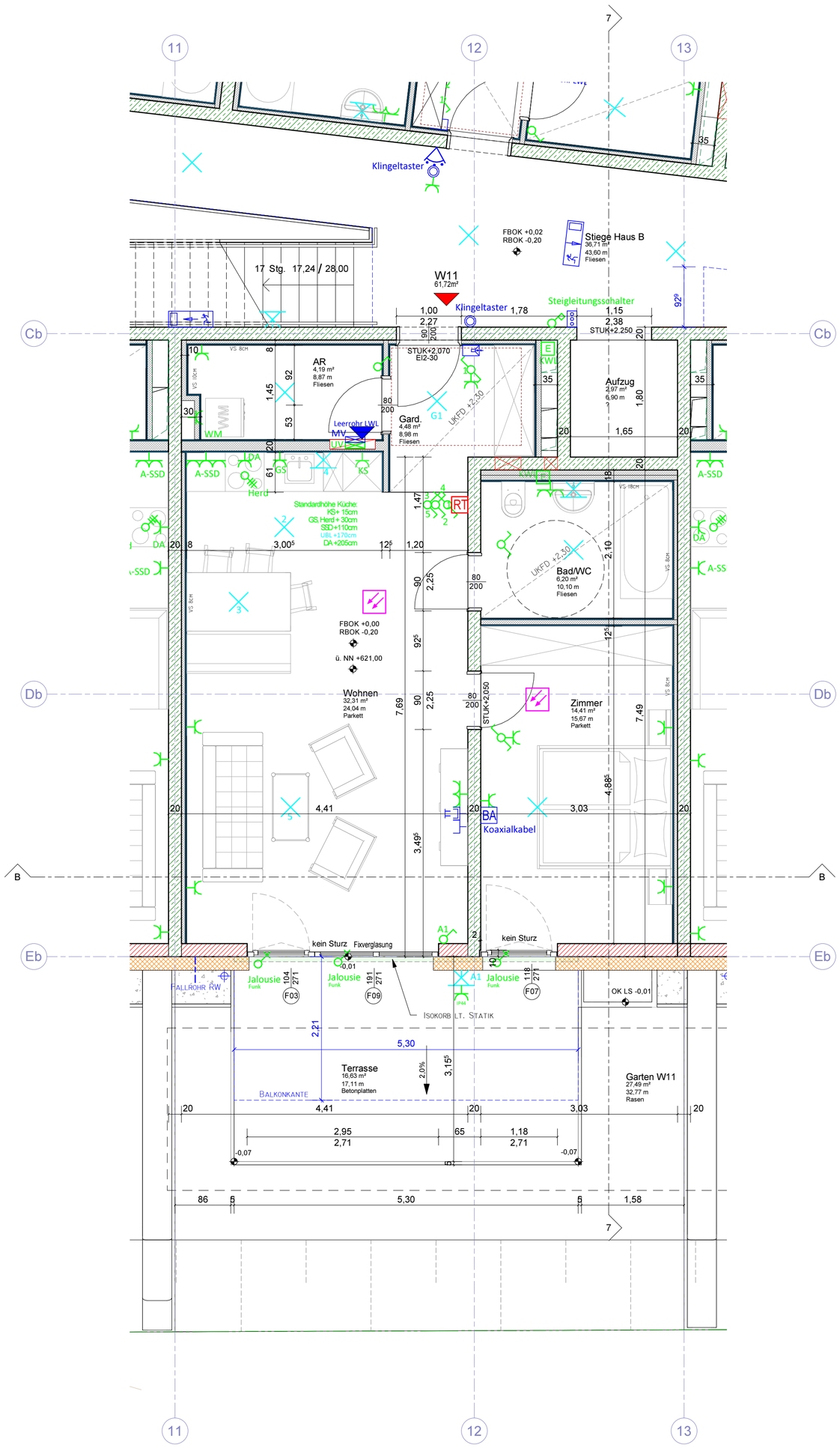

LEGENDE

- Einfachschukosteckdose
- Zweifachschukosteckdose
- Schukosteckdose 3-fach
- Einfachschukosteckdose geschalten
- Ausschalter-Schucko Kombi a.P.
- Jalousieschalter
- Taster
- Ausschalter
- Wechselschalter
- *Wechselschalter 2polig*
- *Serienschalter*
- Kreuzschalter
- 230V Anschluss
- 400V Anschluss
- *Elektroanschluss*
- Rauchmelder
- Deckenauslass
- Wandauslass
- Fluchtwegsleuchte
- Raumthermostat
- EDV und *Tel. ISDN*
- TV
- *Blindabd. EDV/Tel/TV*
- Bewegungsmelder
- *Sprechanlage- Audio / Video/ Klingel*
- Aufzugstaster

- STAHLBETON
- MAUERWERK
- WÄRMEDÄMMUNG

FUK	FUNDAMENT UNTERKANTE
FOK	FUNDAMENT OBERKANTE
RBUK	ROHBODEN UNTERKANTE
RBOK	ROHBODEN OBERKANTE
POK	PFLASTEROBERKANTE
WD	WANDDURCHBRUCH
WS	WANDSCHLITZ
RDUK	ROHDECKENUNTERKANTE
RDOK	ROHDECKENOBERKANTE
DD	DECKENDURCHBRUCH
BD	BODENDURCHBRUCH
SOK	SÄULENOBERKANTE
MOK	MAUEROBERKANTE
RPH	ROH PARAPETHÖHE
FPH	FERTIG PARAPETHÖHE
STUK	STURZUNTERKANTE
UKFD	UNTERKANTE FERTIGE DECKE
WDG	WÄRMEDÄMMUNG
D	DREHFLÜGEL
DK	DREHKIPPFLÜGEL
FIX	FIXVERGLASUNG

wohnungsplan

projekt:
WA Giessenweg Telfs

planinhalt:
W11

geschäftszahl: 17-878

zeichner:	plannummer:	datum:	maszstab:
FS	7.11a	20.12.2018	1 : 50

änderung:	datum:	zeichner:
ÄNDERUNGEN ELO	14.03.18	FS

Das Urheberrecht an diesen Zeichnungen u. allen Beilagen ist und verbleibt in unserem Büro. Ohne unsere Zustimmung durfen sie nicht kopiert oder vervielfältigt, auch niemals Dritten mitgeteilt oder zugänglich gemacht werden.
Maße sind im Plan und auf der Baustelle zu überprüfen, insbesondere auf Übereinstimmung mit anderen auf den entsprechenden Bauteil bezogenen Plänen (Schlitzpläne etc.). Unstimmigkeiten sind der Bauleitung und dem Planer mitzuteilen.

DESIGN u. KONSTRUKTION NEURAUTER
BM. ING. DIETMAR NEURAUTER
PLANUNG - BAULEITUNG - STATIK
A-6424 SILZ, FABRIKSTRASSE 8, tel.: 05263/6200 fax: 05263/6200 24, email: office@dkn.at

14.03.2019 10:46:55

C:\Users\Planung1\Documents\WA Gießenweg Telfs_GHS 17-878_neu_gelöst_sebastian.föger.rvt