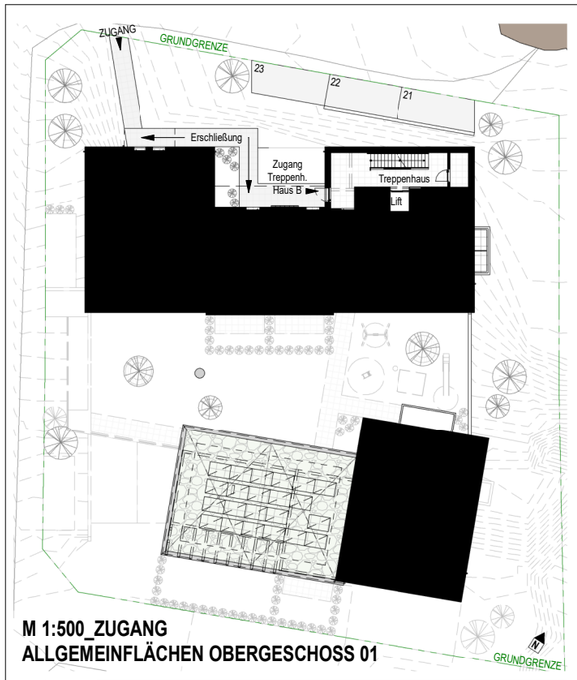

M 1:500_ZUGANG
ALLGEMEINFLÄCHEN OBERGESCHOSS 01

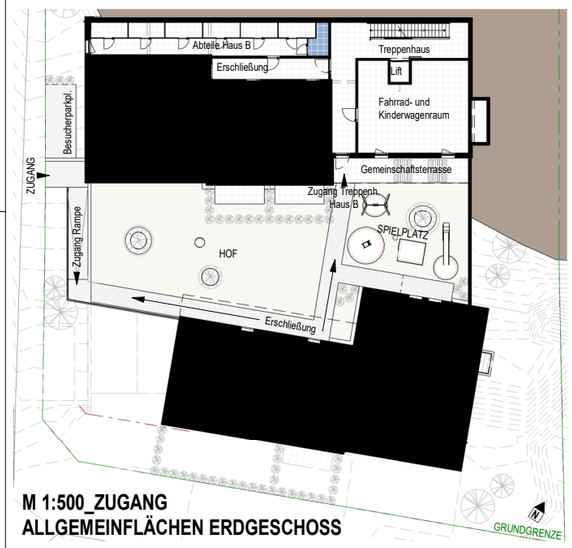

M 1:500_ZUGANG
ALLGEMEINFLÄCHEN ERDGESCHOSS

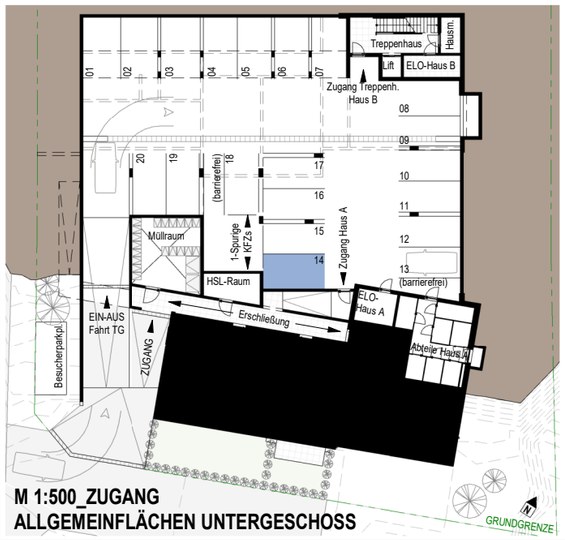

M 1:500_ZUGANG
ALLGEMEINFLÄCHEN UNTERGESCHOSS

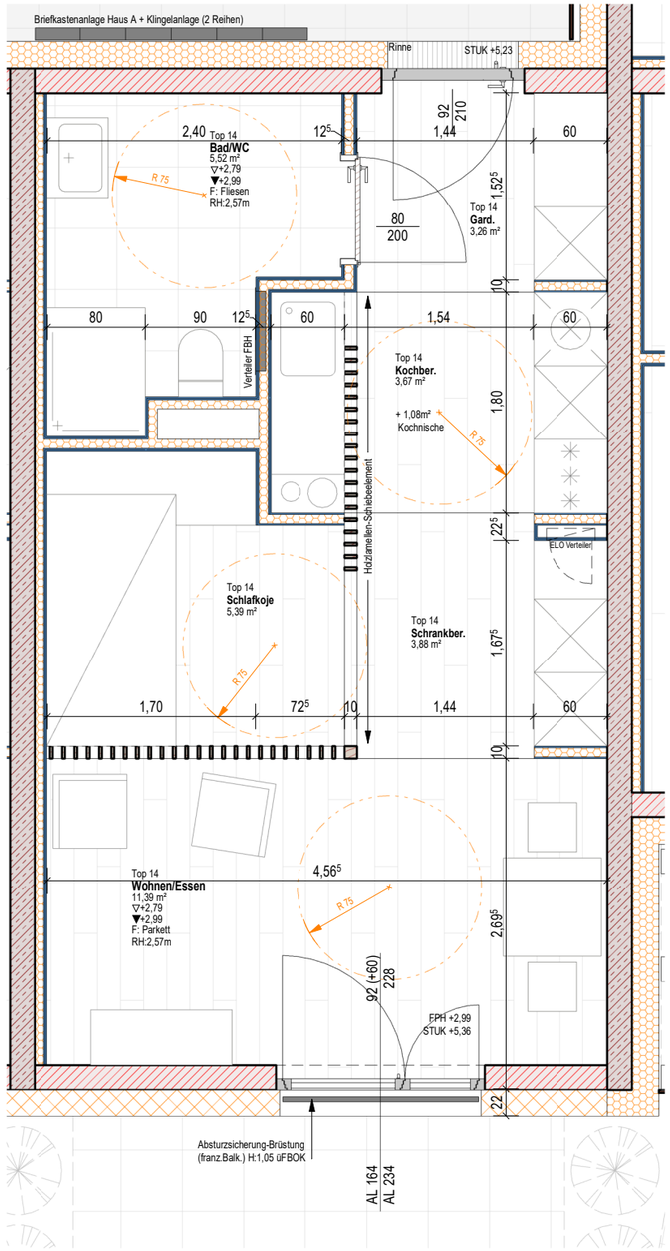

M 1:50
WOHNUNGSGRUNDRISS_TOP 14

03,25m²	Garderobe
05,52m²	Bad/WC
04,75m²	Kochbereich
03,88m²	Schrankbereich
05,39m²	Schlafkoje
11,39m²	Wohnen/Essen
34,18m²	**GESAMT**
00,00m²	Französischer BALKON
14,24m²	PARKPLATZ 14
03,67m²	ABTEIL

Die angegebenen Maße sind Rohbaumaße - Naturmaße sind zu nehmen! Die dargestellte Möblierung ist lediglich als Einrichtungsvorschlag zu verstehen (Änderungen vorbehalten).
Auf Grund von digital ermittelten Raumgrößen können sich bei der Gesamtfläche Runtungsfehler bis zu 3% ergeben.
Eine etwaige Korrektur von Raumgrößen in diesem Ausmaß, hat keine Auswirkung auf zu Grunde gelegene Vorschreibungen und Berechnungen.

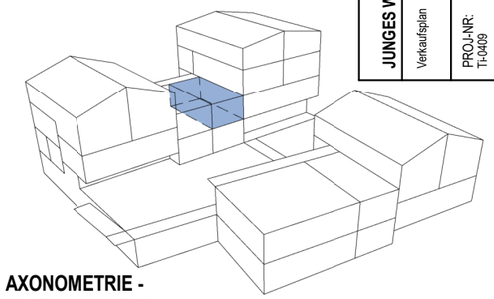

AXONOMETRIE -
LAGE WOHNUNG

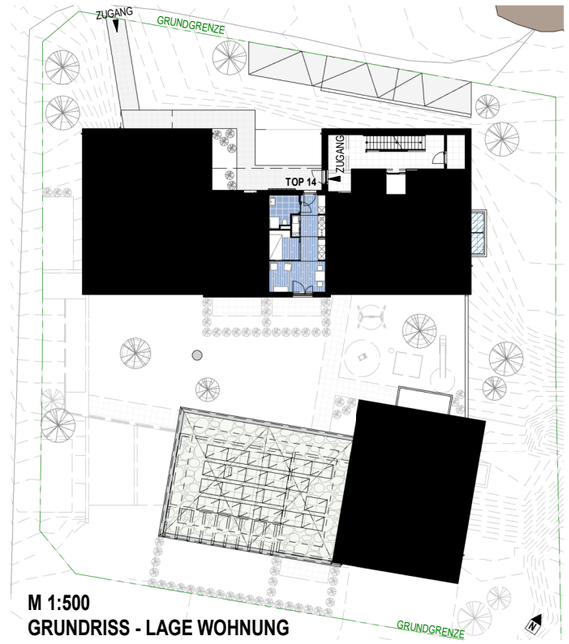

M 1:500
GRUNDRISS - LAGE WOHNUNG

GHS
Gemeinnützige Hauptgenossenschaft des Siedlerbundes regGenmbH
adr. Ing.-Etzel-Straße 11, 6020 Innsbruck
tel. +43 512 52061
fax +43 512 52061-39
mail technik@ghs-wohnbau.com

JUNGES WOHNEN_KALS-LANA

Verkaufsplan

PROJ.-NR.: TI-0409
PLAN-NR.: TOP 14
DATUM: NOVEMBER 2024

DIESE ZEICHNUNG IST UNSER GEISTIGES EIGENTUMUND UNTERLIEGT DEM URHEBERRECHT. EINE VER/VELFÄLTIGUNG, AUSHÄNDIGUNG AN DRITTE PERSONEN ODER ÜBERLASSUNG AN KONKURRENZFIRMEN IST UNTERSAGT.