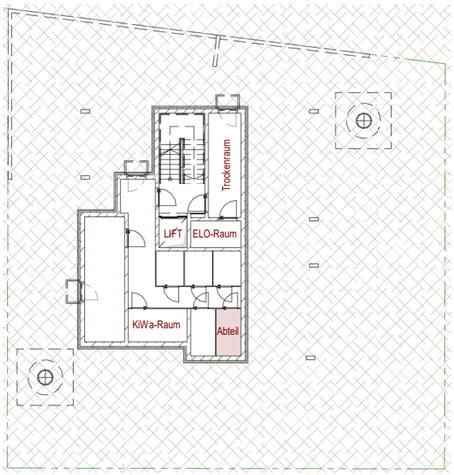

ÜBERSICHTSPLAN GRUNDRISS UG_M 1:350

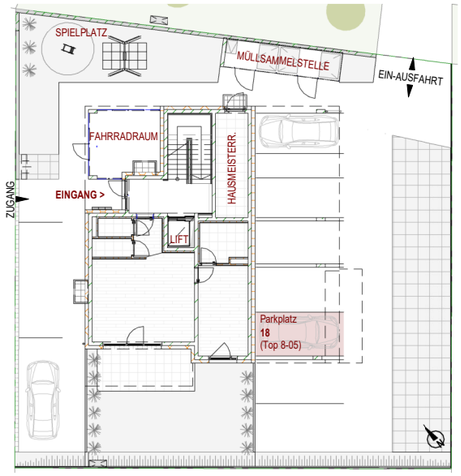

ÜBERSICHTSPLAN GRUNDRISS EG_M 1:350

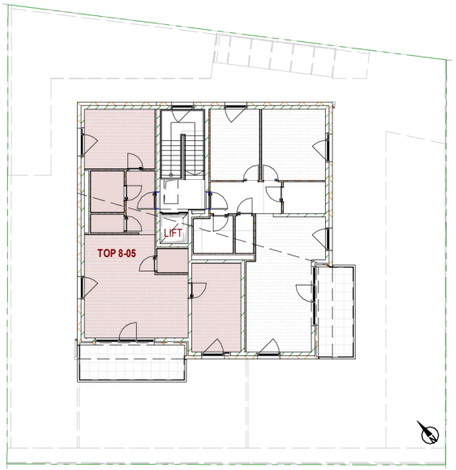

ÜBERSICHTSPLAN GRUNDRISS OG2_M 1:350

TOP 8_05

Garderobe	5,85 m²
WC	1,96 m²
Bad	4,56 m²
Abstellraum	2,40 m²
Schlafen 01	13,56 m²
Schlafen 02	14,35 m²
Wohnen/Kochen/Essen	30,17 m²
Wohnnutzfläche Gesamt	**72,85 m²**
Balkon	11,98 m²
Kellerabteil	3,78 m²
überdachter Stellplatz	12,50 m²

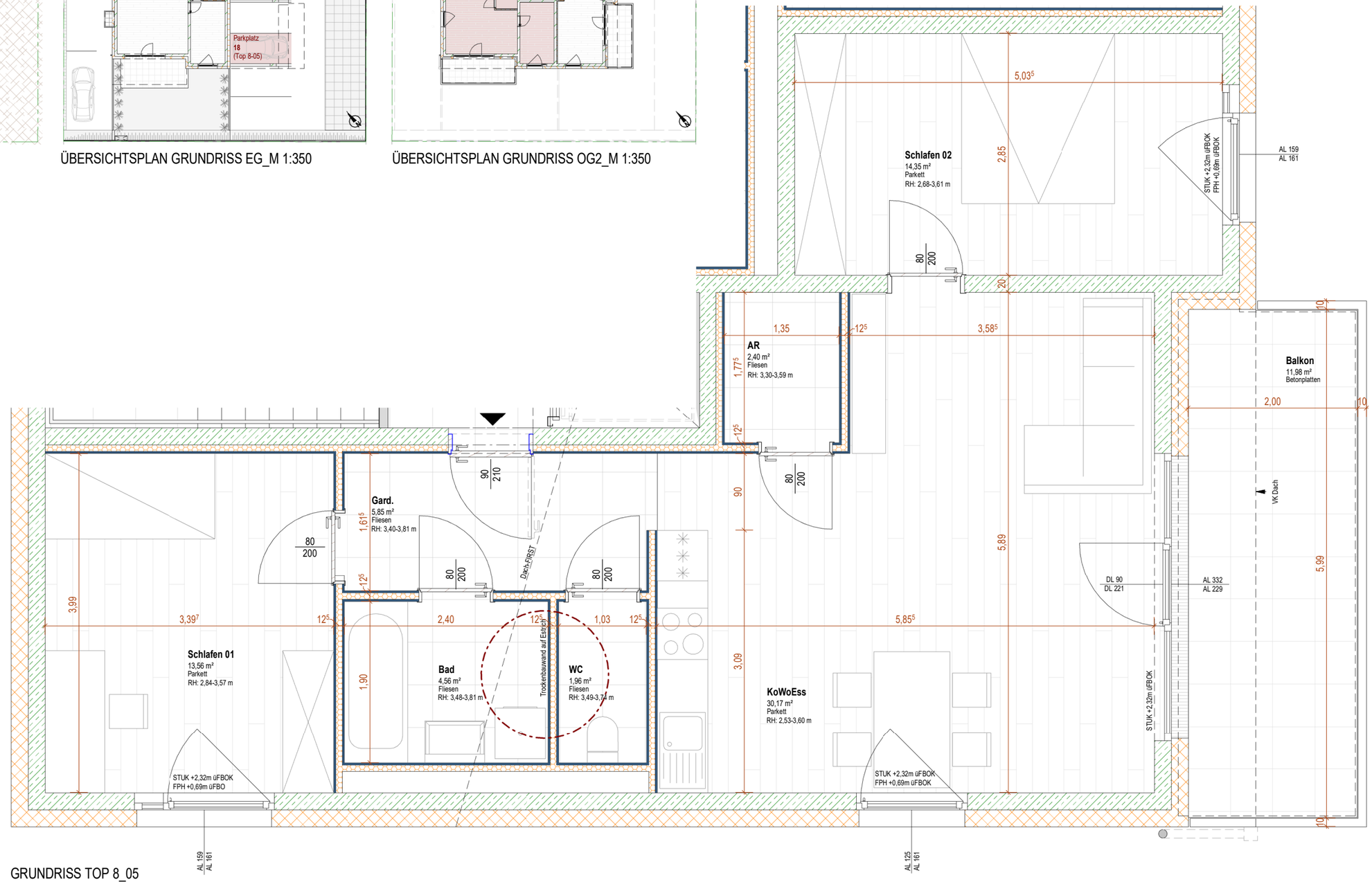

GRUNDRISS TOP 8_05
M 1:50

0 1 2 3 4 5 6m

0,420 x 0,297 = 0,12 m²

Kä-3397 SPITTAL Hochgoschstraße

HAUS 8_Top 05 — Wie angezeigt

PROJ-NR:	PLAN-NR:	DATUM:	GEZ:
Kä-3397	Verkauf 8-05	17.05.2024	GHS-SH

W:\TECHNIK\00_Bauvorhaben\Kä-3397 Spittal Hochgoschstraße NEU\08. Pläne\08.04 Polier- Ausführungsplanung\Kä-3397_Spittal Hochgoschstraße - AP-Planung - NEU.rvt

GHS
Gemeinnützige Hauptgenossenschaft des Siedlerbundes regGenmbH
adr. Ing.-Etzel-Straße 11_6020 Innsbruck
tel. +43 512 52061
fax +43 512 52061-39
mail technik@ghs-wohnbau.com

DER AUSFÜHRENDE IST VERPFLICHTET, ALLE BESTANDSMASSE UND PLANKOTEN VOR ARBEITSBEGINN ZU ÜBERPRÜFEN. DIESE ZEICHNUNG IST UNSER GEISTIGES EIGENTUM UND UNTERLIEGT DEM URHEBERRECHT. EINE VERVIELFÄLTIGUNG, AUSHÄNDIGUNG AN DRITTE PERSONEN ODER ÜBERLASSUNG AN KONKURRENZFIRMEN IST UNTERSAGT.

die angegebenen Maße sind Rohbaumaße - Naturmaße sind zu nehmen | Änderungen vorbehalten | die dargestellte Möblierung ist lediglich als Einrichtungsvorschlag zu verstehen | aufgrund von digital ermittelten Raumgrößen können sich in der Gesamtfläche Rundungsfehler ergeben