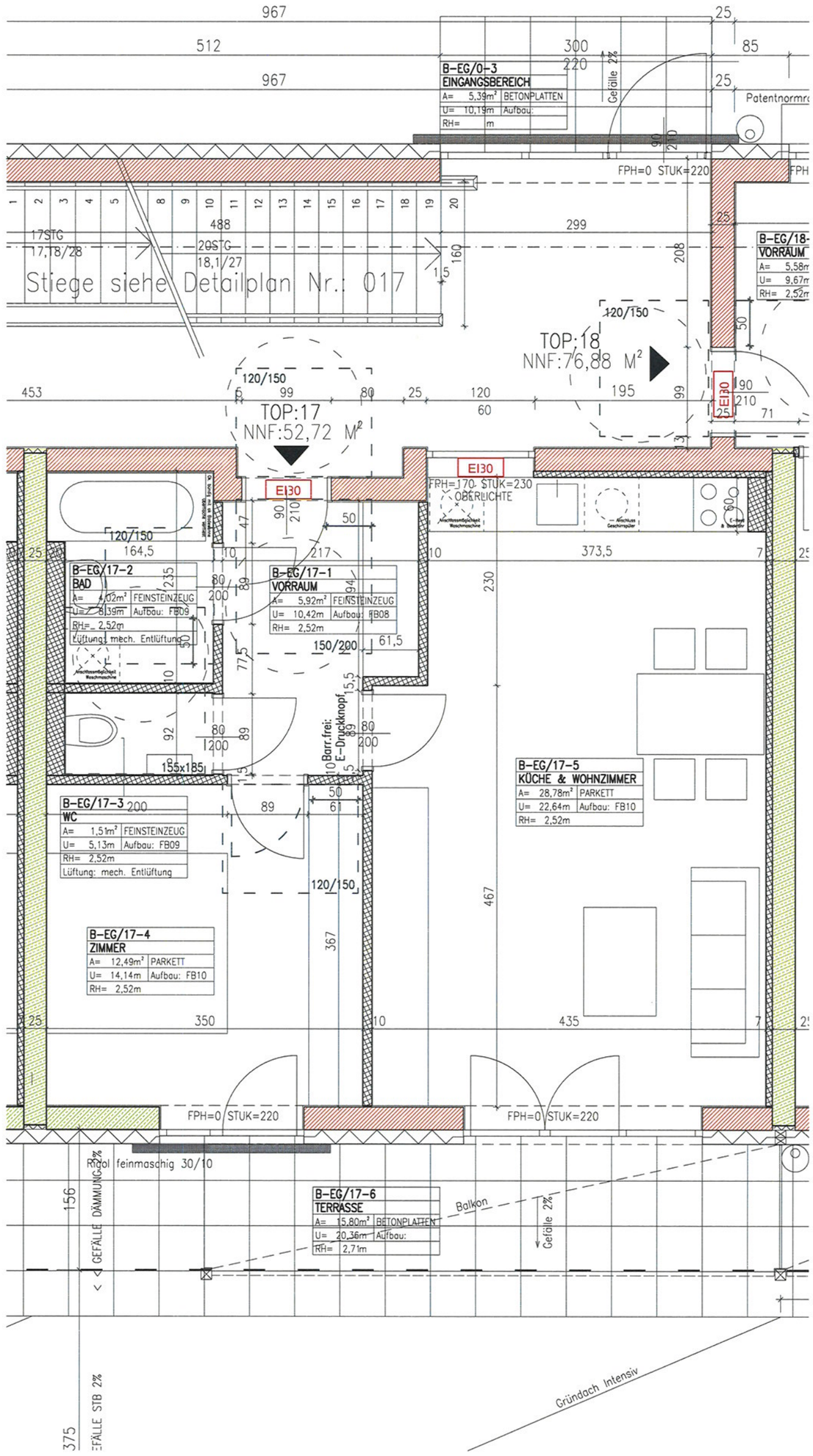

GHS WOHNBAU - MATREI I. O.

M 1:50	EG	TOP 17	27.07.2017	Wohnnutz-fläche :	52,72m²

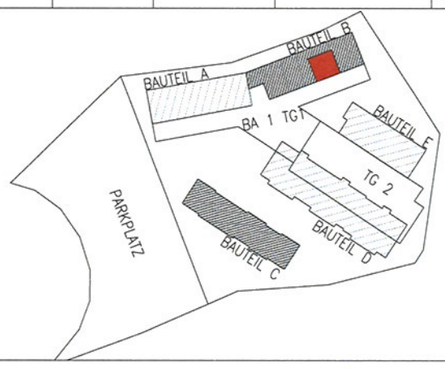

GEMEINNÜTZIGE
HAUPTGENOSSENSCHAFT DES
SIEDLERBUNDES REG.GEN.M.B.H
Ing.-Etzel-Str. 11
6020 Innsbruck
tel.: +43 512 52061
e-mail: ghs@ghs-wohnbau.com
www.ghs-wohnbau.com

GHS
Rechter Iselweg 29/Top 202
9900 Lienz
tel.: +43 4852 68902
e-mail: lienz@ghs-wohnbau.com

ARCHITEKTURBÜRO
ARCH. DI ARTHUR STEINER
ARCH. DI VANESSA DE BEER
9971 MATREI I.O. / 8010 GRAZ
email: office@steinerdebeer.com