GHS
Gemeinnützige Hauptgenossenschaft des Siedlerbundes regGenmbH

Ing.-Etzel-Straße 11, 6020 Innsbruck
0512 520 610
ghs@ghs-wohnbau.com
www.ghs-wohnbau.com

wiesflecker-architekten zt gmbh
STAATLICH BEFUGTE UND BEEIDETE ZIVILTECHNIKERGESELLSCHAFT

müllerstraße 10, 6020 innsbruck
0512 581 551
office@wiesflecker-architekten.com
www.wiesflecker-architekten.com

TOP 51 E00
WOHNANLAGE
ALDRANS RÖMERFELD
HAUS 3

Ebene E00
TYP 5 – 3 Zimmerwohnung
Wohnnutzfläche Gesamt 73,52 m²
Terrasse 18,94 m²

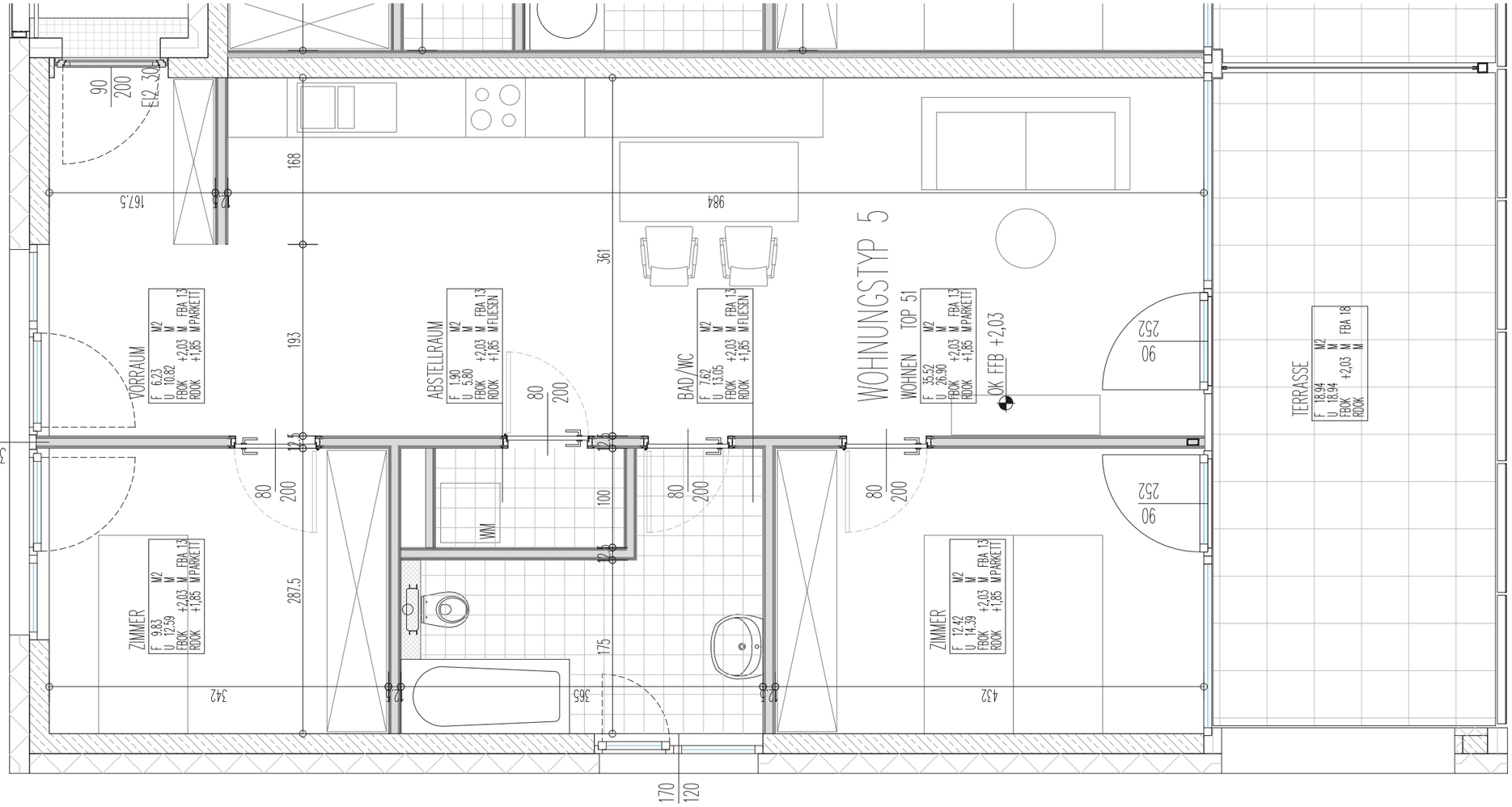

GRUNDRISS M1:50

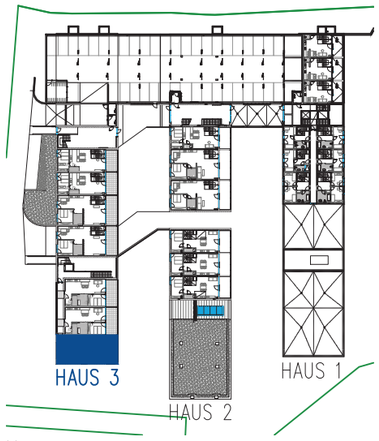

ÜBERSICHTSPLAN

DATUM 02.04.2019

N

0	1m	2m	3m	4m	5m
1m²					

Zu behördlich vorgeschriebenen oder technisch notwendigen Planänderungen ist die GHS jederzeit nach eigenem Ermessen und ohne weiteres Einverständnis des Wohnungswerbers ermächtigt. Die angegebenen Raumgrößen und Maße können sich zur endgültigen Ausführung geringfügig ändern.